

SMC 내시경 퀴즈 10회

성균관대학교 의과대학 내과 이준행

Q10-1. 진단은?

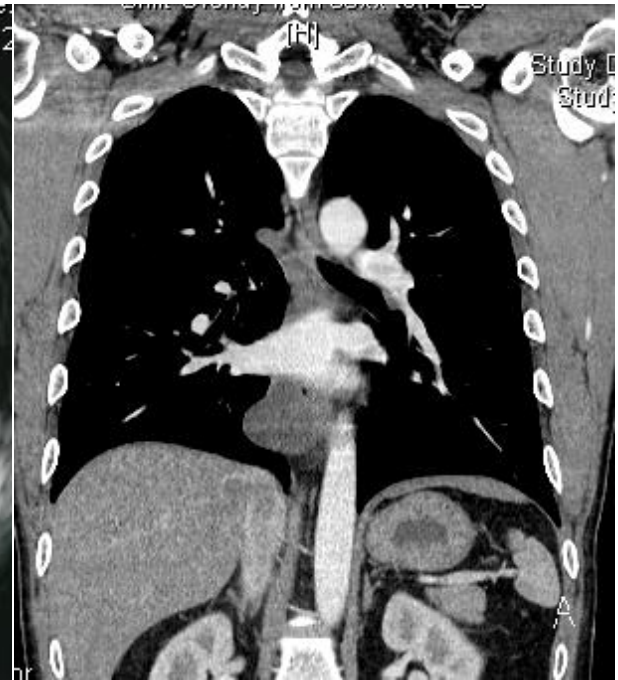
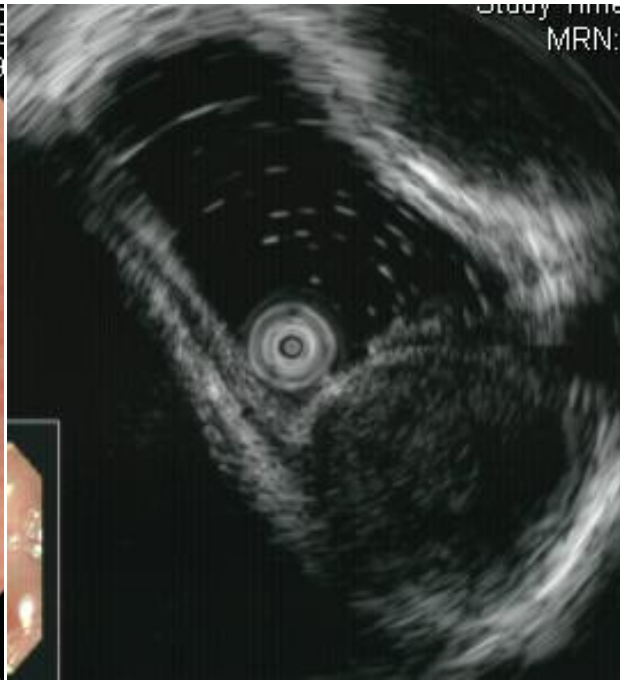

Q10-2. 소견과 진단은?

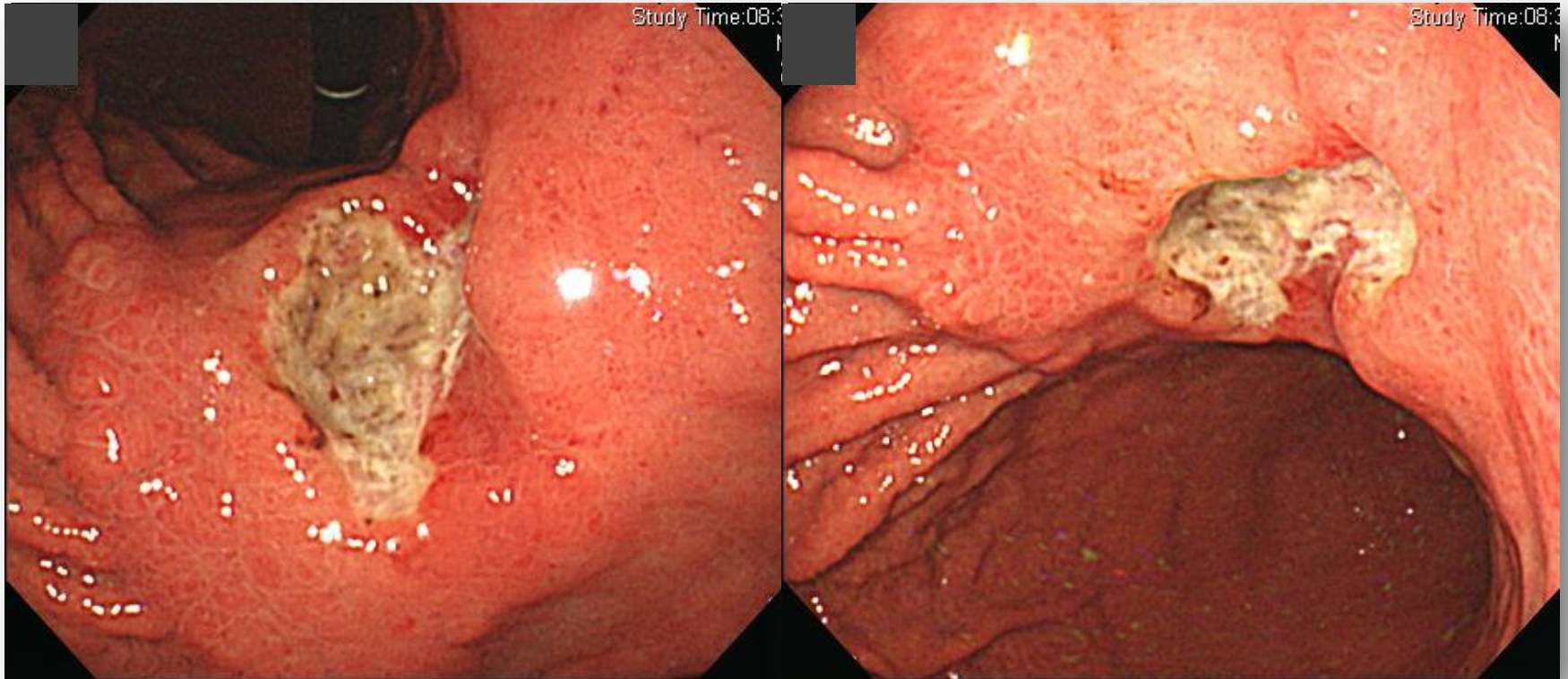

Q10-3. 피부질환을 가진 환자의 복통

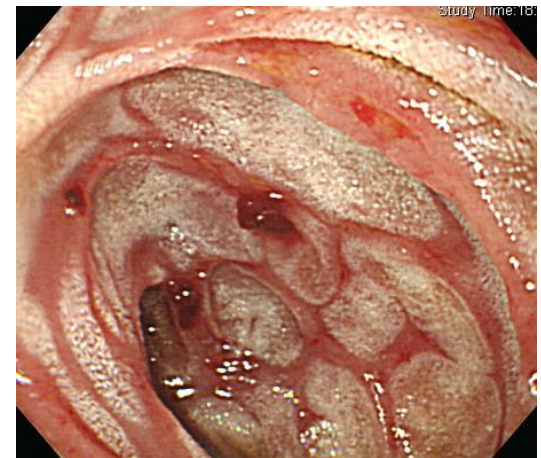
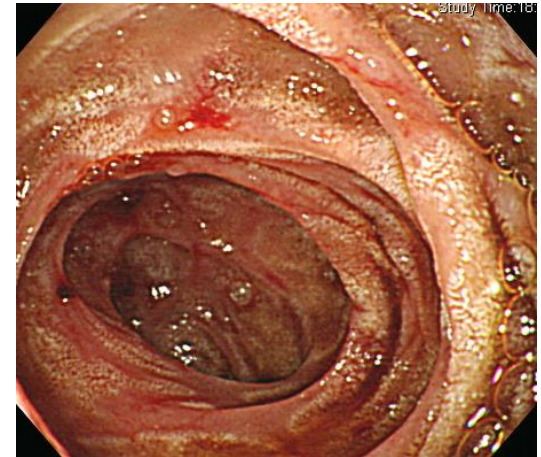

Q10-4. 십이지장입니다. 소견과 진단은?

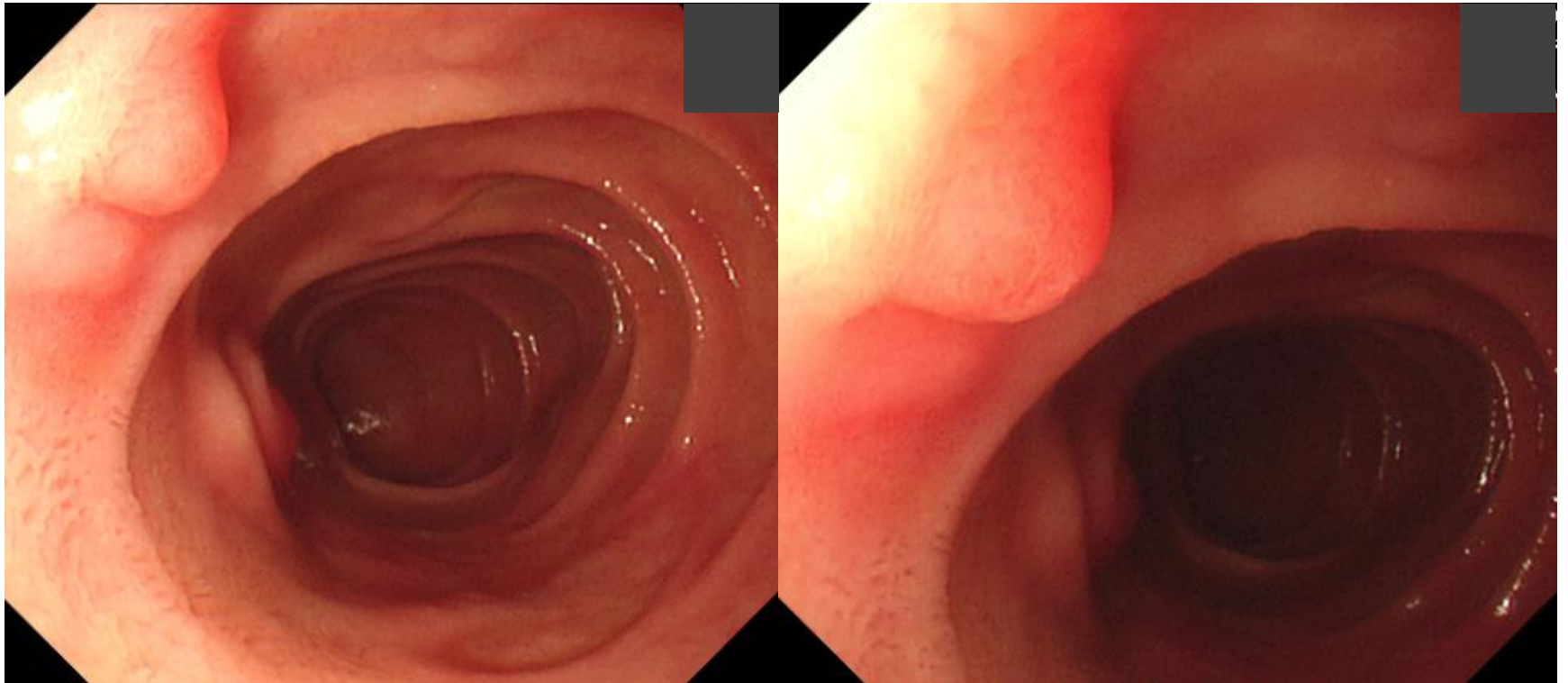

Q10-5. 대장입니다. 소견과 진단은?

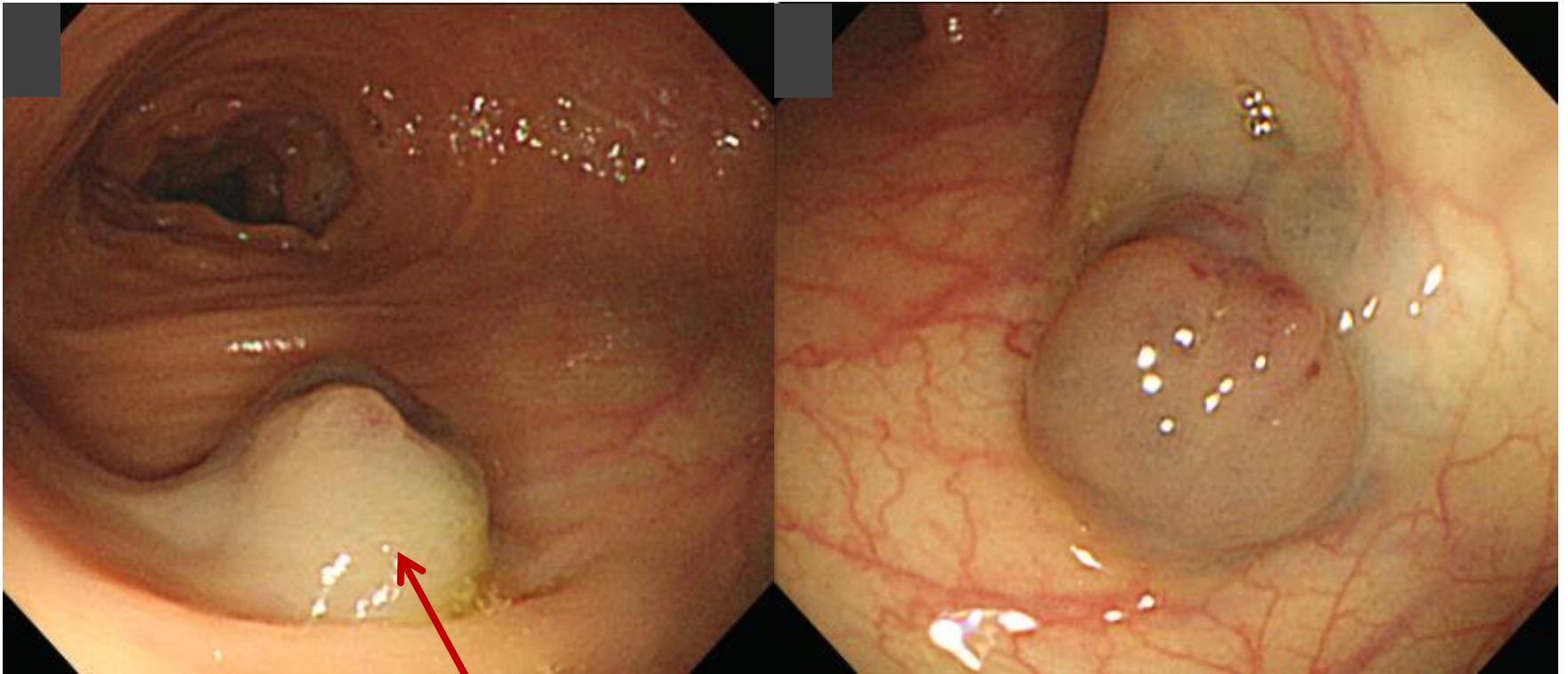

Submucosal injection 한 것이 아닙니다. 원래 이렇습니다.



Acting 선생님은 PDF로 되어있는 문제를 모두에게 전달해 주세요.
각자 소견과 진단(first impression 하나만)을 A4 용지에 작성하여
다음 주 월요일 오후까지 acting 선생님께 전달해 주세요.
Acting 선생님은 목요일 집담회때 발표해 주세요.