

# SMC 내시경 퀴즈 14회

성균관대학교 의과대학 내과 이준행

# Q14-1. 식도입니다. 소견과 진단은?

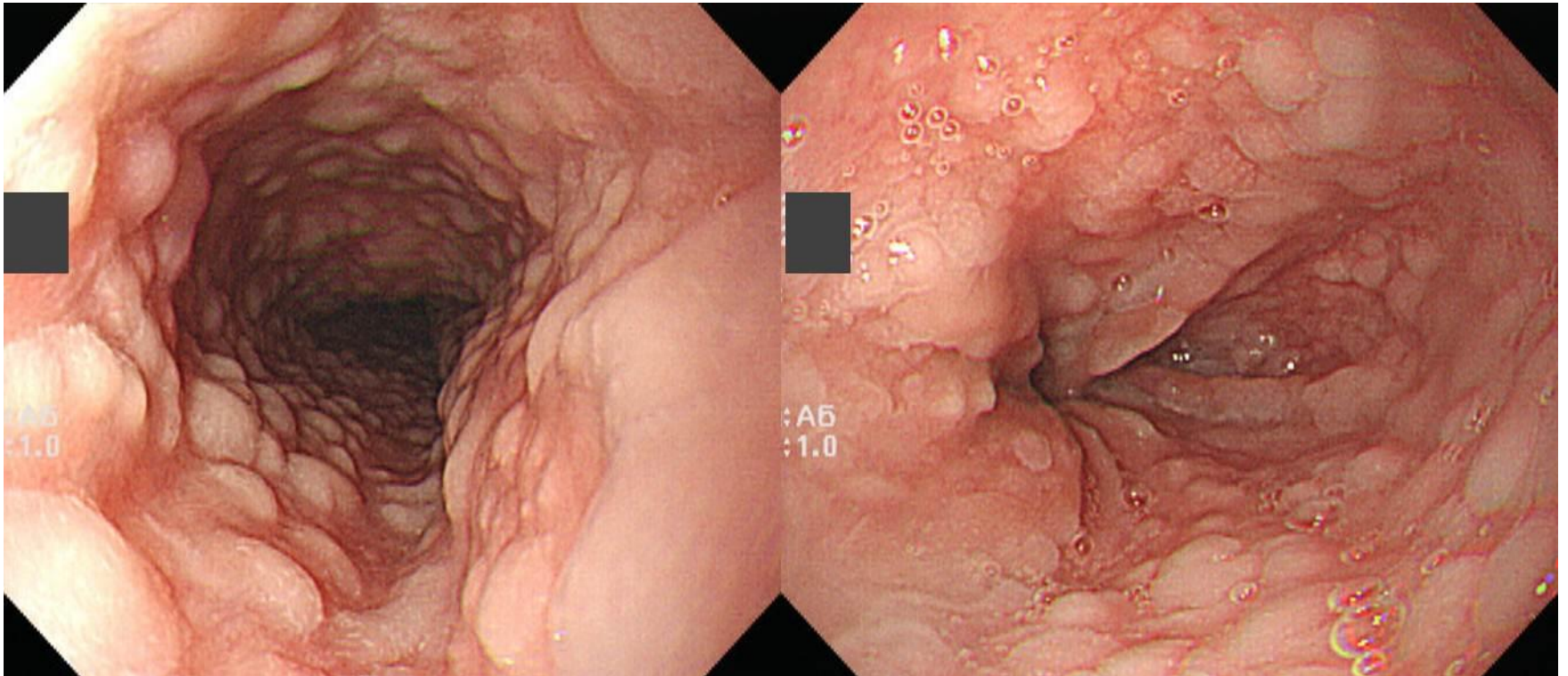

# Q14-2. 소견과 진단은?

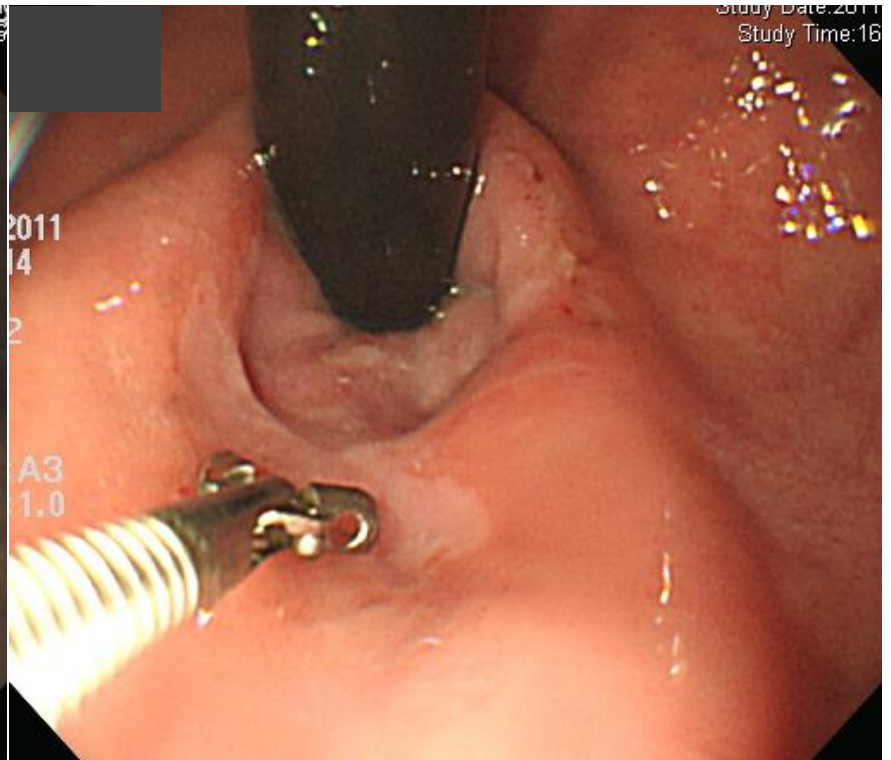

# Q14-3. 소견과 진단은?

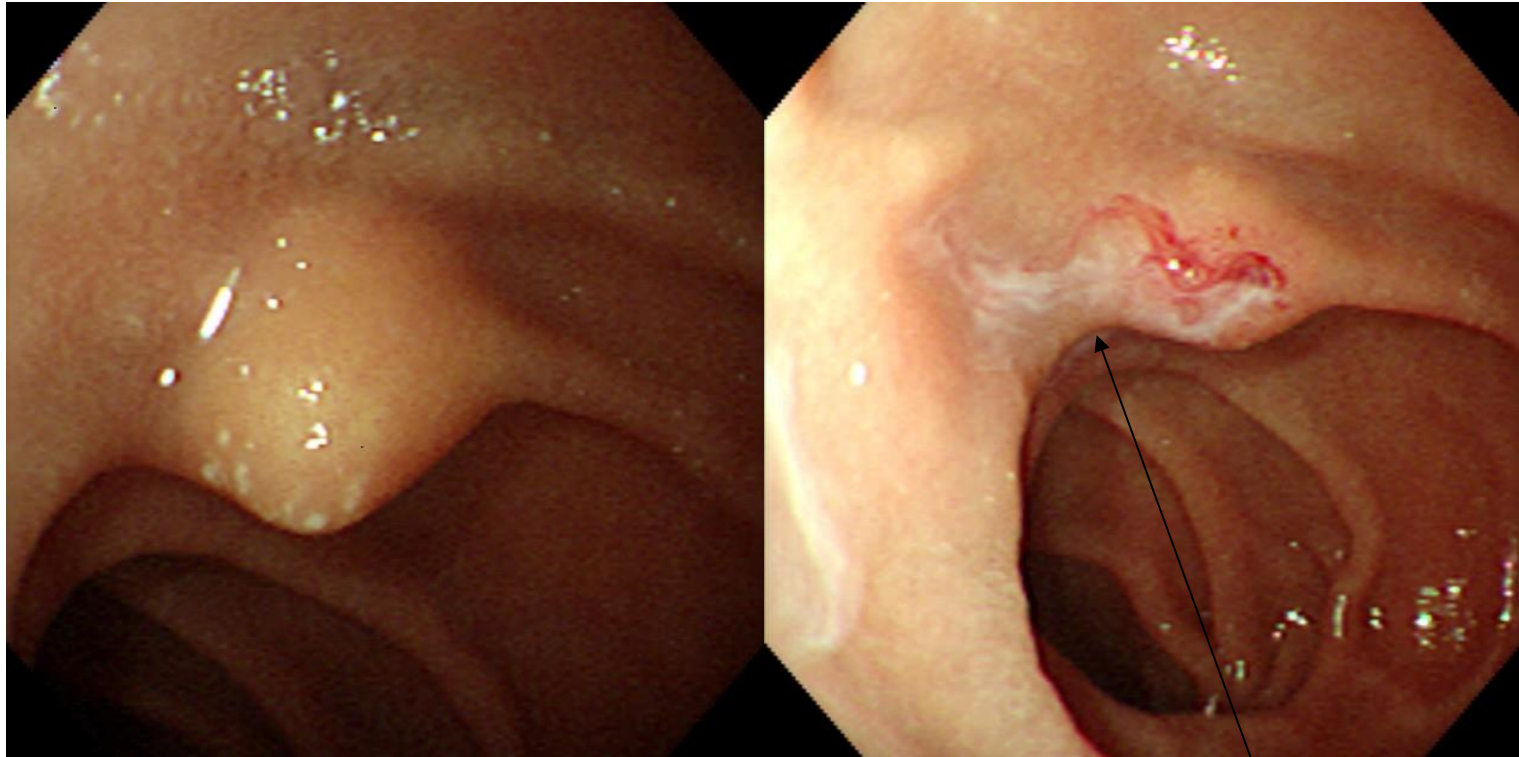

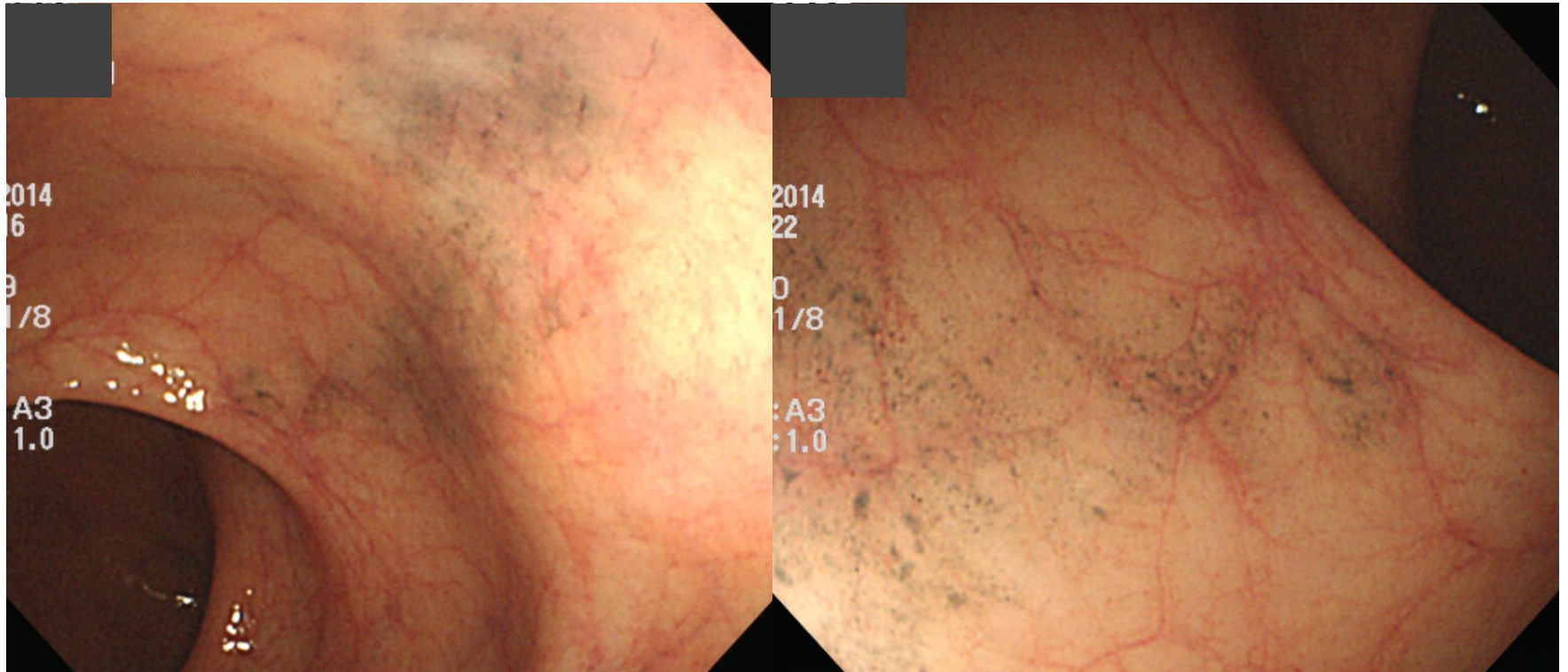

조직검사 후 하얀 액이 흘러나옴

# Q14-4. Rectum입니다. 소견과 진단은?

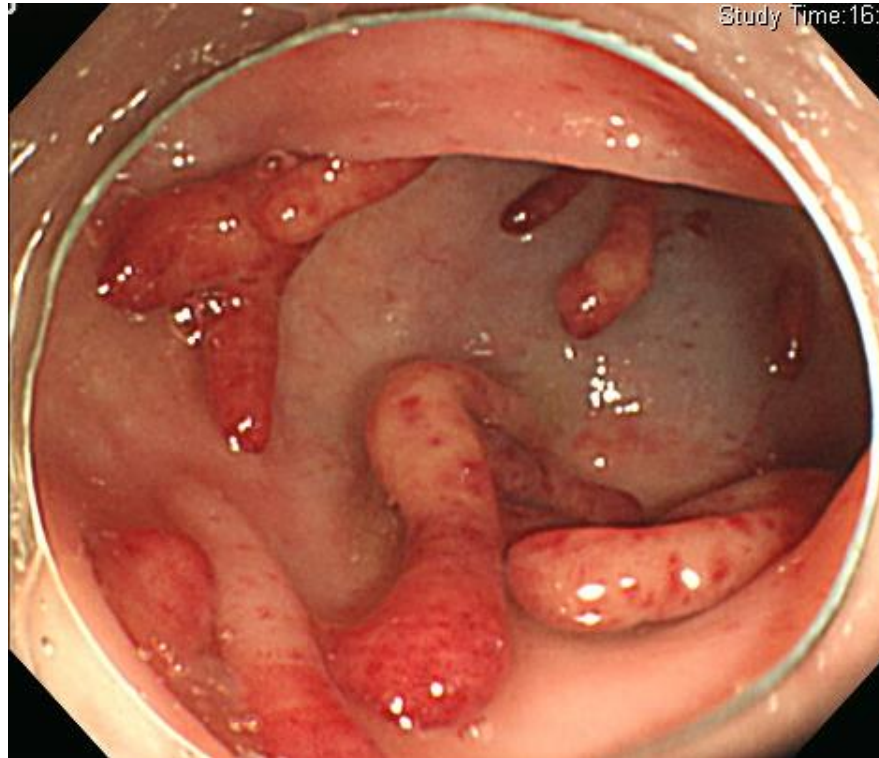

**Q14-5. S상 결장입니다. 진단은?**





Acting 선생님은 PDF로 되어있는 문제를 모두에게 전달해 주세요.  
각자 소견과 진단(first impression 하나만)을 A4 용지에 작성하여  
다음 주 월요일 오후까지 acting 선생님께 전달해 주세요.  
Acting 선생님은 목요일 집담회때 발표해 주세요.