

# SMC 내시경 퀴즈 69회

성균관대학교 의과대학 내과 이준행

# Q69-1. 소견과 진단은?

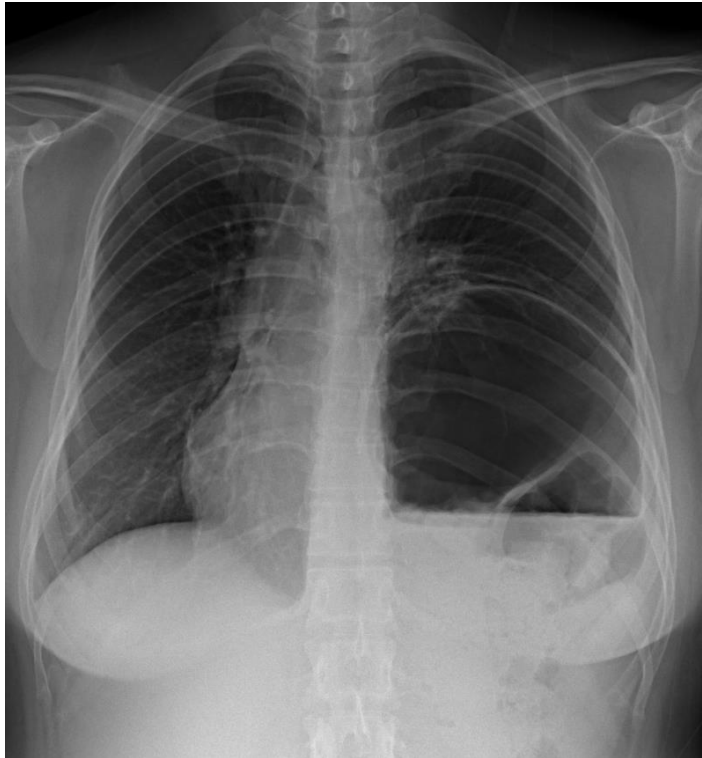

# Q69-2. 소견과 진단은?

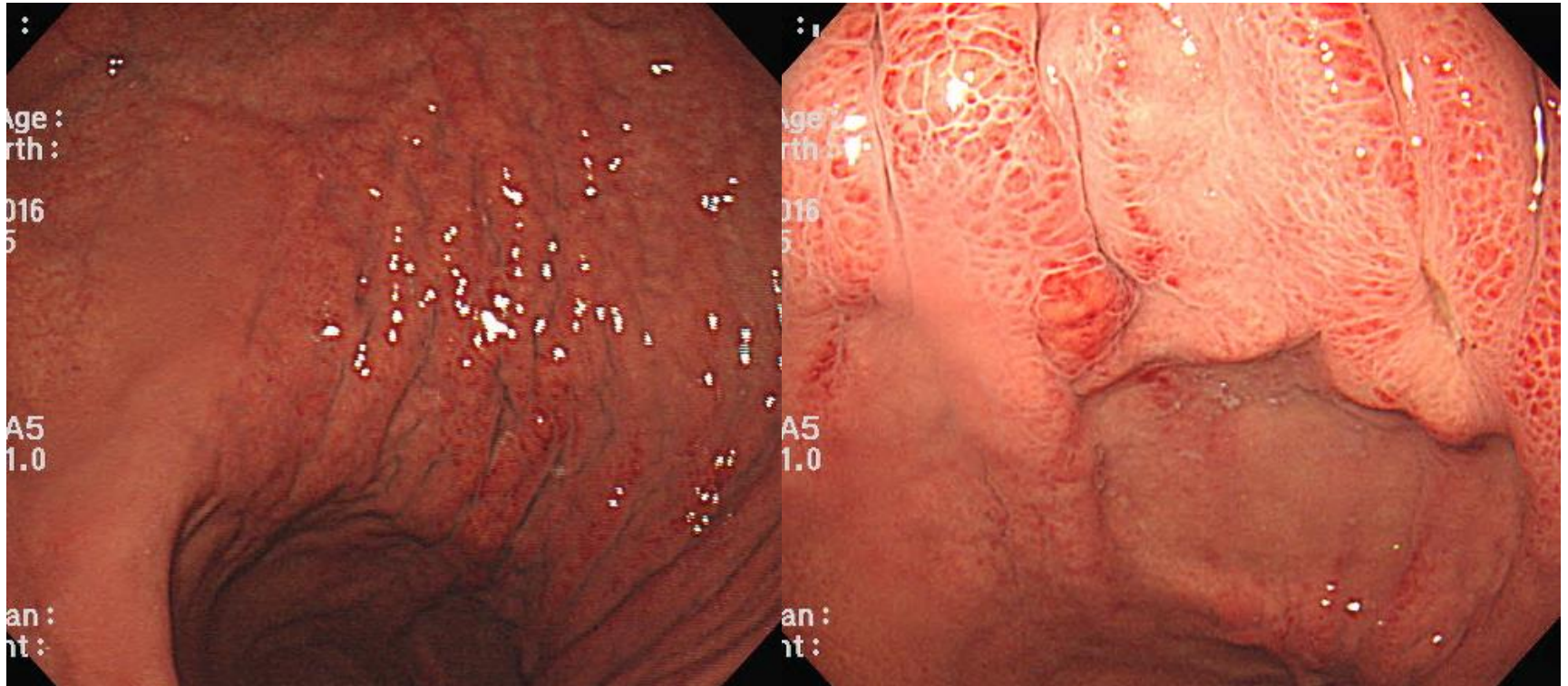

# Q69-3. 무증상 대장내시경. 소견과 진단은?

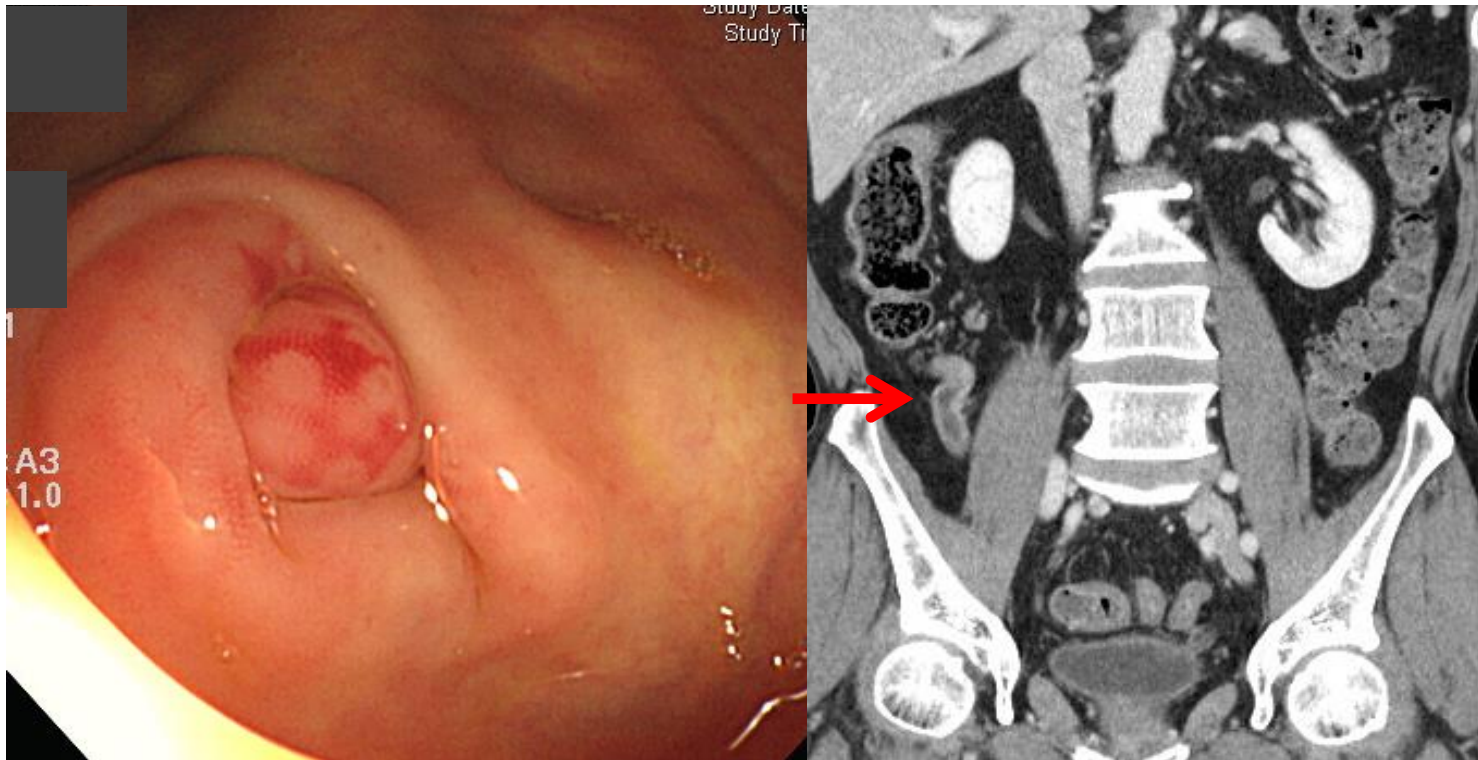

**Q69-4. 신장 이식 환자의 대장내시경입니다.  
소견과 진단은? (어려운 문제입니다.^^)**

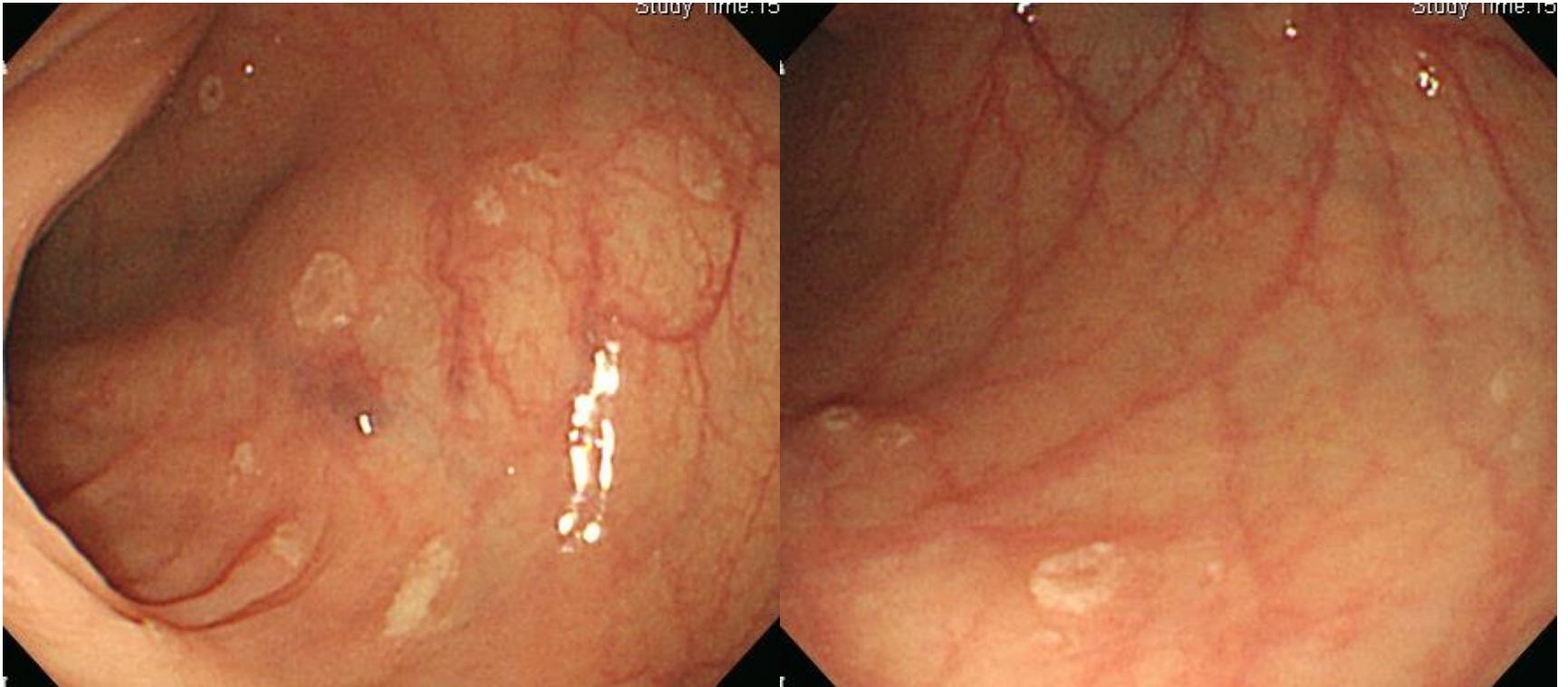

Q69-5. 다른 장기의 어떤 질환으로 치료받던 환자입니다. 소견과 진단은?

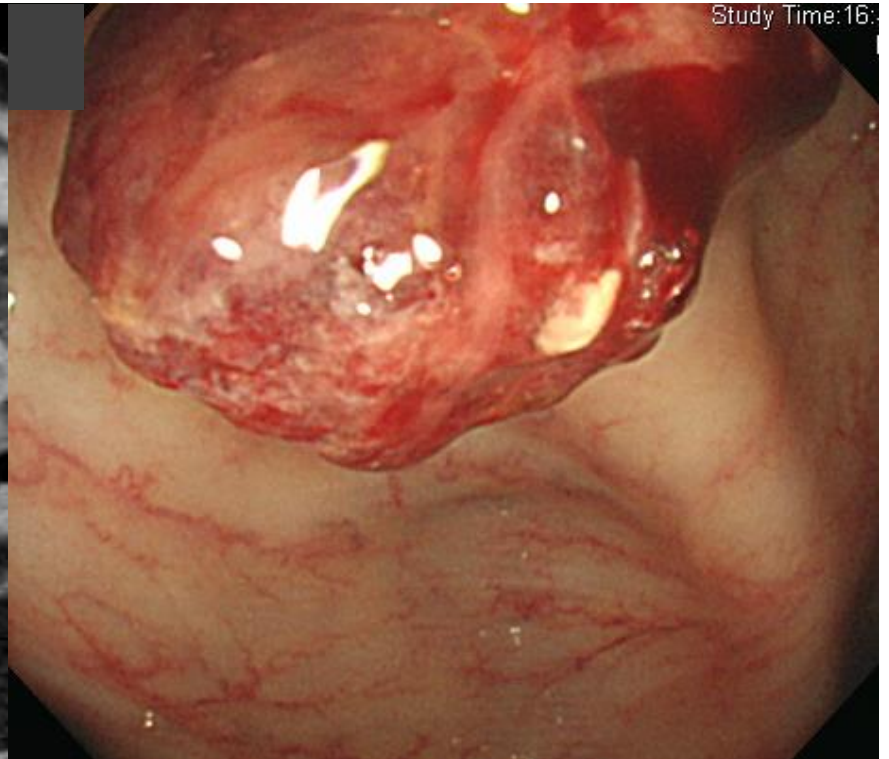
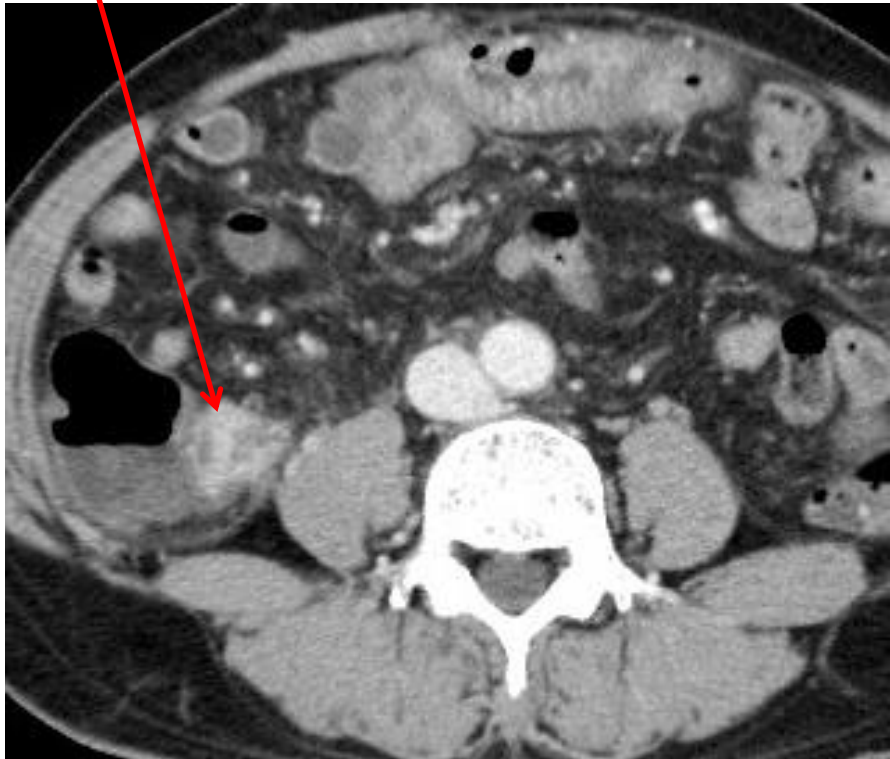



Acting 선생님은 PDF로 되어있는 문제를 모두에게 전달해 주세요.  
각자 소견과 진단(first impression 하나만)을 A4 용지에 작성하여  
다음 주 월요일 오후까지 acting 선생님께 전달해 주세요.  
Acting 선생님은 목요일 집담회때 발표해 주세요.